

**CONCURSO PÚBLICO**  
**EDITAL HCRP N.º 44/2020**

**MÉDICO I – CARDIOLOGIA para atuar na UNIDADE CORONARIANA  
do CAMPUS e da UNIDADE DE EMERGÊNCIA**

**PROVA OBJETIVA / DISSERTATIVA**

**ATENÇÃO:**

Antes de iniciar a leitura desta prova, verifique se as questões estão numeradas de **01** a **20**. Caso contrário, solicite ao fiscal um novo caderno.

**INSTRUÇÕES**

1. As questões numeradas de **01 a 10** são de **múltipla escolha** que você deverá responder no Cartão de Respostas, com caneta tinta azul ou preta.
  - **Somente serão consideradas as respostas assinaladas no cartão de Respostas;**
  - **Vide a forma correta de preenchimento:**  

  - **Assinar o cartão de respostas.**
2. As questões numeradas de **11 a 20** são **dissertativas** que você deverá responder no próprio caderno, com caneta tinta azul ou preta.
  - **Preencher onde solicitado no caderno de prova seu número de inscrição e R.G;**
  - **Não assinar e/ou rubricar o caderno de prova.**
3. Antes de responder, leia com atenção o enunciado de cada questão.
4. A duração da prova será de **2:30 horas** e não haverá tempo adicional.
5. Lembre-se que o tempo está cronometrado.
6. Durante a prova o telefone celular deverá ser **desligado**.
7. Antes de sair da sala deverá assinar a lista de presença.
8. Conforme previsto no Edital os dois últimos candidatos deverão permanecer na sala até o término da prova.
9. No final da prova você deverá devolver o **caderno de questões e o cartão resposta**. A não devolução importará na anulação de sua prova.
10. O resultado não será fornecido por telefone, apenas no site [www.hcrp.usp.br](http://www.hcrp.usp.br).

**Boa Prova!**

**CRH, 20/08/2020**

## **QUESTÕES DE MÚLTIPLA ESCOLHA**

### **NOÇÕES DE ADMINISTRAÇÃO PÚBLICA**

1. De acordo com as definições abaixo, assinale a alternativa correta.
  - I. Na Administração Pública, a posição de neutralidade dos gestores na prática de seus atos é associada ao princípio da moralidade.
  - II. A gestão pública em toda a sua atividade está presa aos mandamentos da lei, deles não podendo se afastar, sob pena de invalidade de seus atos e responsabilização de seus eventuais autores. A determinação corresponde ao disposto pelo princípio da legalidade.
  - a) Apenas a definição I está correta.
  - b) As duas definições estão corretas.
  - c) Apenas a definição II está correta.
  - d) As duas definições estão incorretas.
  
2. Com base na legislação que rege a administração pública, julgue os itens seguintes.
  - I. “A execução das atividades administrativas opera-se de forma direta ou indireta, por meio da administração centralizada ou descentralizada”.
  - II. “Conceitua-se administração pública, no sentido estrito, como o conjunto de agentes, órgãos e pessoas jurídicas destinado à execução das atividades administrativas e políticas do Estado”.
  - a) As duas definições estão corretas.
  - b) Somente a definição I está correta.
  - c) Somente a definição II está correta.
  - d) As duas definições estão erradas.
  
3. Analise as afirmações abaixo e responda:
  - I. “As autarquias possuem determinado grau de autonomia, visto que detêm personalidade jurídica própria, bem como patrimônio e receitas próprias”.
  - II. “Empresas públicas são pessoas jurídicas de direito privado integrantes da administração indireta do Estado, criadas mediante prévia autorização legal, que exploram atividade econômica ou, em certas situações, prestam serviço público”.
  - a) Apenas a afirmativa I está correta.
  - b) Apenas a afirmativa II está correta.
  - c) As duas afirmativas estão erradas.
  - d) As duas afirmativas estão corretas.
  
4. De acordo com o disposto na Lei nº 10.294/99, que dispõe sobre a proteção e defesa do usuário do serviço público do Estado, são direitos básicos do usuário:
  - I. A informação;
  - II. A qualidade na prestação de serviço;
  - III. O controle adequado do serviço público.

Das afirmações acima, podemos dizer que:

  - a) Apenas as I e II são corretas.
  - b) Nenhuma é correta.
  - c) Apenas II e III são corretas.
  - d) Todas estão corretas.

5. A Administração pública deve nortear sua conduta baseada em certos princípios. Assim, informe abaixo, qual a alternativa que não são princípios da Administração Pública:
- a) Moralidade e eficiência.
  - b) Legalidade e publicidade.
  - c) Legitimidade e disponibilidade.
  - d) Impessoalidade e publicidade.

### **NOÇÕES DE INFORMÁTICA**

6. Em documentos do Microsoft Word para configuração de margens, orientação de página e divisão de texto em colunas, assim como espaçamento de parágrafos, utiliza-se opções disponibilizadas na guia:
- a) Revisão.
  - b) Exibição.
  - c) Layout da Página.
  - d) Pagina Inicial.
7. Um determinado usuário, utilizando-se do Microsoft Word, depois de digitar um documento, pressiona o ícone ¶ no programa. Com essa ação ele quer:
- a) Inserir a citação de um livro, como fonte de informação do documento.
  - b) Dar a aparência de um texto marcado com marca-texto.
  - c) Justificar um parágrafo.
  - d) Mostrar marcas de parágrafos e outros símbolos de formatação ocultos.
8. No Excel, para utilizar um intervalo de células, como se fosse uma única célula, deve-se selecionar o intervalo e, na aba Alinhamento de Formatar Células, assinalar a opção:
- a) Mesclar células.
  - b) Alinhamento horizontal.
  - c) Reduzir para ajustar.
  - d) Retorno automático de texto.
9. Na planilha eletrônica Microsoft Excel 2007, considere as células A1=2, A2=4, A3=6, A4=8. Que valor será mostrado na célula A5 se estiver contido a fórmula =MÉDIA(A1:A4)?
- a) 5
  - b) 20
  - c) 8
  - d) 18
10. No Microsoft Internet Explorer, a função do histórico é:
- a) Exibir o histórico do programa (data de criação, história etc.) e itens de ajuda ao usuário.
  - b) Armazenar e exibir os sites preferidos dos usuários, permitindo seu acesso rápido.
  - c) Armazenar os links das páginas visitadas recentemente, e permitir seu acesso rápido e verificação das páginas acessadas.
  - d) Exibir o histórico do Sistema Operacional (Versão, configuração atual etc.) e itens de ajuda do Windows.

## QUESTÕES DISSERTATIVAS CONHECIMENTOS ESPECÍFICOS

11. Paciente JCR, sexo masculino, 57 anos, seguido na Clínica de Insuficiência Cardíaca pelo diagnóstico de cardiopatia chagásica crônica diagnosticada há 6 anos. Deu entrada no pronto socorro com a seguinte história clínica e as seguintes alterações no exame clínico inicial:

- Piora do cansaço há 1 semana, associado à ortopneia e dispneia paroxística noturna há 3 dias. Há 1 dia, dispneia em repouso. Refere uso correto das medicações habituais, mas não lembra de imediato os nomes e as doses.

- Exame físico: Regular estado geral, hipocorado 1+/4+, hidratado, T= 36,2C. Neurológico sem alterações. Pressão arterial de 90x56 mmHg, Frequência Cardíaca de 96 bpm. Extremidades quentes e bem perfundidas.

Exame cardiovascular: Ritmo cardíaco regular, em 3 tempos, presença de B3, sopro holossistólico mais audível em ápice, com irradiação axilar. Presença de turgência venosa jugular até terço médio.

Ausulta pulmonar sem alterações significativas.

Fígado palpável a 3 cm do rebordo costal direito, doloroso à palpação.

ECG antigo do respectivo paciente:

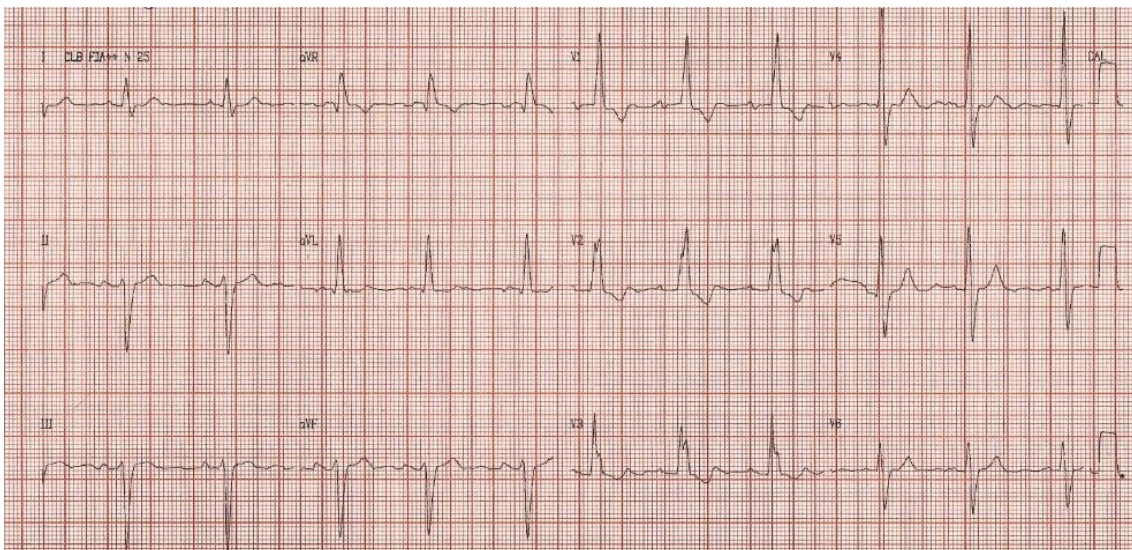

- a) Qual a sua hipótese diagnóstica e quais exames complementares a serem solicitados num primeiro momento?
- b) Quais as possíveis causas para o quadro clínico apresentado pelo paciente, considerando as informações descritas no caso clínico e seus conhecimentos frente à doença em questão (cite ao menos 3 causas possíveis)?
- c) Com base no diagnóstico então estabelecido, existe alguma explicação fisiopatológica para a ausência de alterações na ausculta pulmonar (como estertores crepitantes) neste paciente?

---

---

---





























